Libris.RO
Respect pentru oameni și cărți

MUUU!

VACA NE DĂ LAPTE TOT ANUL. SE BUCURĂ CÂND NE VEDE ŞI NE SPUNE... **MUUU!**

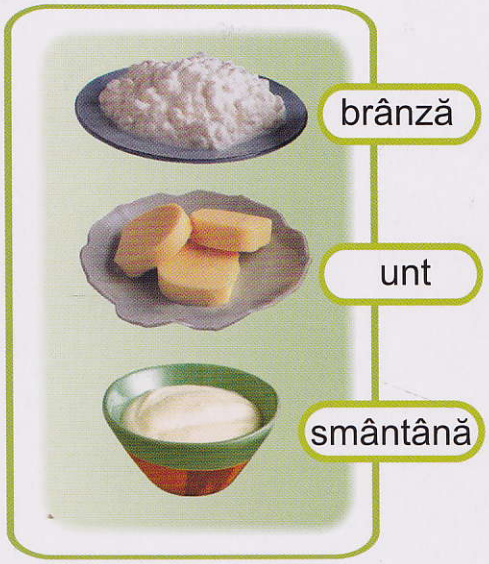

VACA ŞI VIȚELUL EI

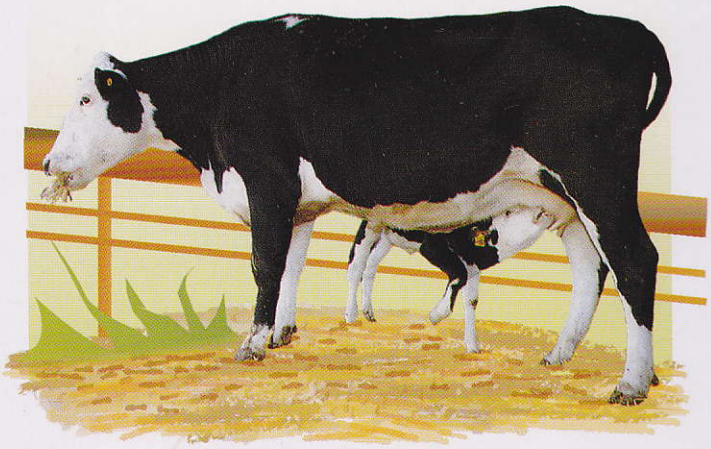

VIȚEII SUNT BLÂNZI, VESELI ŞI AMUZANȚI.

VIȚEI

CE ARE O VACĂ LA MASĂ?

Libris.RO
Respect pentru oameni și cărți

COTCODAC!

GĂINĂ

COCOŞUL SE TREZEŞTE DIMINEAȚA DEVREME ŞI CÂNTĂ: **CUCURIGU!**

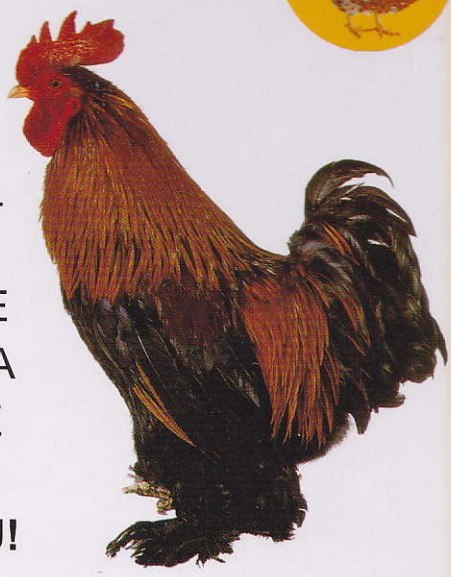

COCOŞ

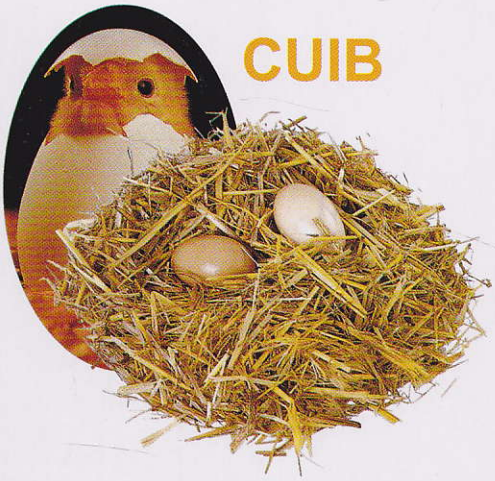

CUIB

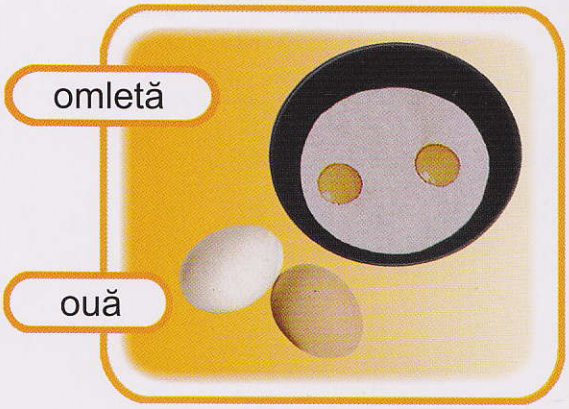

CLOŞCA CLOCEŞTE OUĂLE ŞI AŞTEAPTĂ SĂ IASĂ PUII. CIOC! CIOC! IATĂ CĂ A ŞI APĂRUT UN PUI DIN OU!

CE ARE O GĂINĂ LA MASĂ?

PUIŞORI DE GĂINĂ

Libris.ro
Respect pentru oameni și cărți

MIAU - MIAU!

O PISICĂ ARE MUSTĂȚI, COADĂ, PATRU LABE ŞI GHEARE.

PISICII ÎI PLACE SĂ TOARCĂ ŞI SĂ SE JOACE CU GHEMELE DE LÂNĂ.

PISICĂ

PISOIAŞI

PISICA-MAMĂ ÎŞI SPALĂ PUII ŞI ÎI HRĂNEŞTE CU LAPTE CALD ŞI GUSTOS.

CE ARE O PISICĂ LA MASĂ?

PISICA SE SPALĂ SINGURĂ, FĂRĂ APĂ, DOAR CU LĂBUȚELE ŞI CU LIMBA!

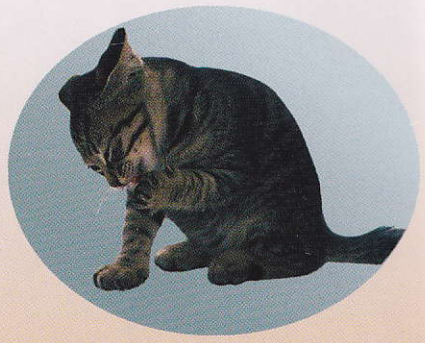

MIAU-MIAU!
E TIMPUL SĂ NE CULCĂM!
NOAPTE BUNĂ!